

- LEGENDA:
- 320/20 DKN, PARCELNA MEJA
 - UREJENA MEJA
 - UVOZ/IZVOZ V KLETNO ETAŽO
 - ZEMLJIŠKA PARCELA št.320/43, k.o. 1299 Zakot = 9701,0 m2
 - 160,23 OBSTOJEČA VIŠINSKA KOTA
 - GRADBENA PARCELA = 9701,0 m2 (gradbena parcela je celotna parcela št 320/43)
 - OBSTOJEČI OBJEKTI
 - K PREDVIDENA KLETNA ETAŽA - GARAŽA (nova gradnja) = 5615,0 m2
 - KK 157,20nv PREDVIDENA KOTA KLETNE ETAŽE

CASCADA PROJEKT D.O.O.

Linhartova 11,8250 Brežice
mobi : 041 310 540
email : info@cascada.si

Številka projekta:	022/2025	Datum:	MAJ 2025
Faza:	IZP		
Investitor:	DDS BUILDING, družba za arhitekturno projektiranje, d.o.o. ŠOLSKA ULICA 23 8250 BREŽICE		
Objekt:	VEČSTANOVANJSKI OBJEKT - SOSESKA CHOLEWA (nova gradnja)		
Vsebina:	LOKACIJSKI PRIKAZI GRADBENA IN UREDITVENA SITUACIJA (prikaz umestitve kletne etaže na gradbeni parceli ter odmiki od gradbene parcele)		
Odg. vodja projekta:	GREGOR REDENŠEK, univ.dipl.inž.arh.		
Direktor :	GREGOR REDENŠEK		
Merilo :	1:500	Štev. lista:	9.2.a

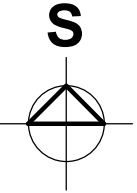

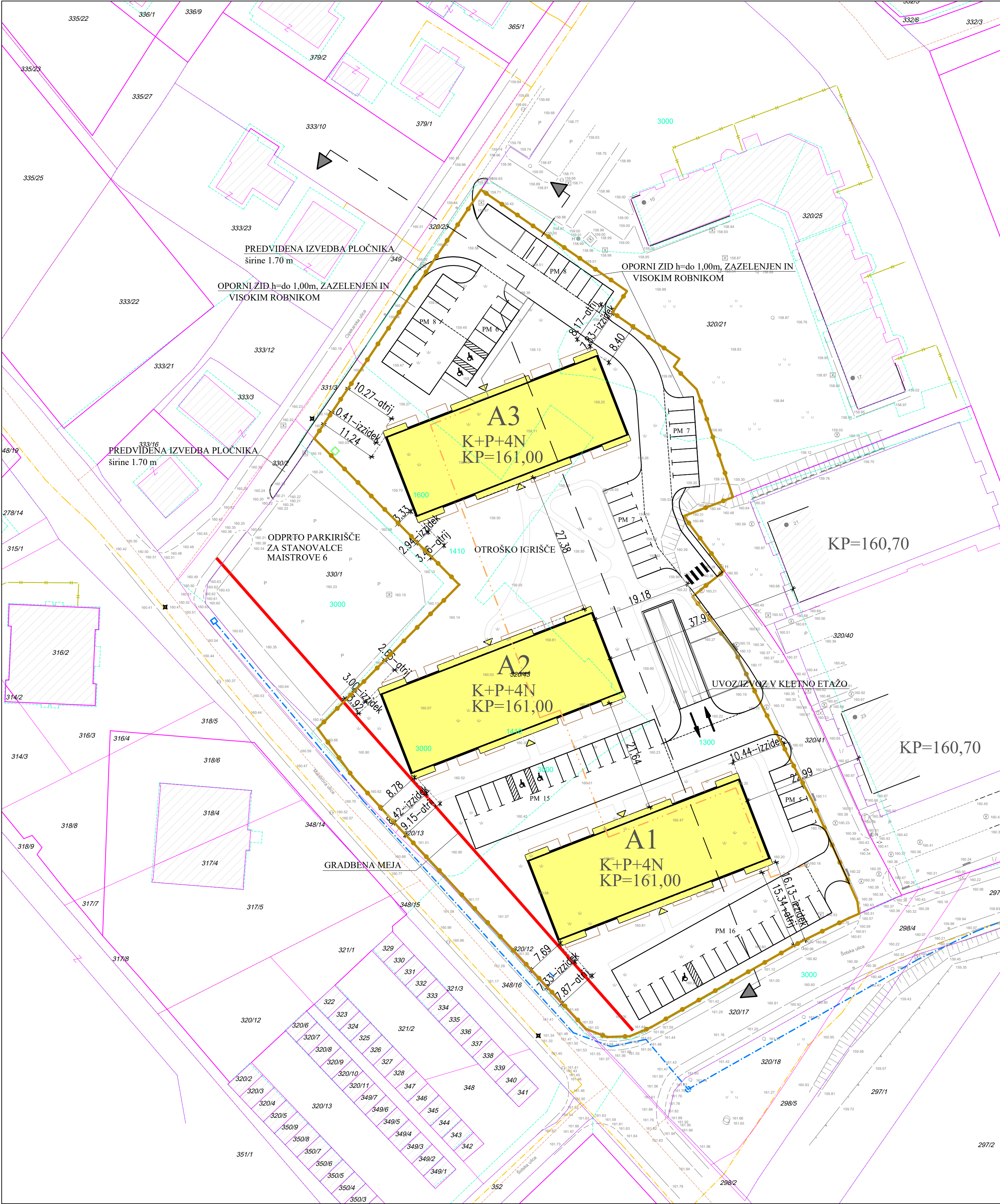

- LEGENDA:
- DKN, PARCELNA MEJA
 - UREJENA MEJA
 - SMER PROMETA
 - ZEMLJIŠKA PARCELA
 - OBSTOJEČA VIŠINSKA KOTA
 - GRADBENA PARCELA = 9701,0 m2
 - OBSTOJEČI OBJEKTI
 - PREDVIDENA VEČSTANOVANJSKA STAVBA A1 (nova gradnja) = 855,0 m2
 - PREDVIDENA VEČSTANOVANJSKA STAVBA A2 (nova gradnja) = 855,0 m2
 - PREDVIDENA VEČSTANOVANJSKA STAVBA A3 (nova gradnja) = 855,0 m2
 - PREDVIDENA KOTA PRITLIČJA

CASCADA PROJEKT D.O.O.

Linhartova 11,8250 Brežice
mobi : 041 310 540
email : info@cascada.si

Številka projekta:	022/2025	Datum:	MAJ 2025
Faza:	IZP		
Investitor:	DDS BUILDING, družba za arhitekturno projektiranje, d.o.o. ŠOLSKA ULICA 23 8250 BREŽICE		
Objekt:	VEČSTANOVANJSKI OBJEKT - SOSESKA CHOLEWA (nova gradnja)		
Vsebina:	LOKACIJSKI PRIKAZI GRADBENA IN UREDITVENA SITUACIJA (prikaz odmkov od sosednjih objektov in parcel)		
Odg. vodja projekta:	GREGOR REDENŠEK, univ.dipl.inž.arh.		
Direktor :	GREGOR REDENŠEK		
Merilo :	1:500	Štev. lista:	9.2.b

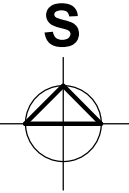

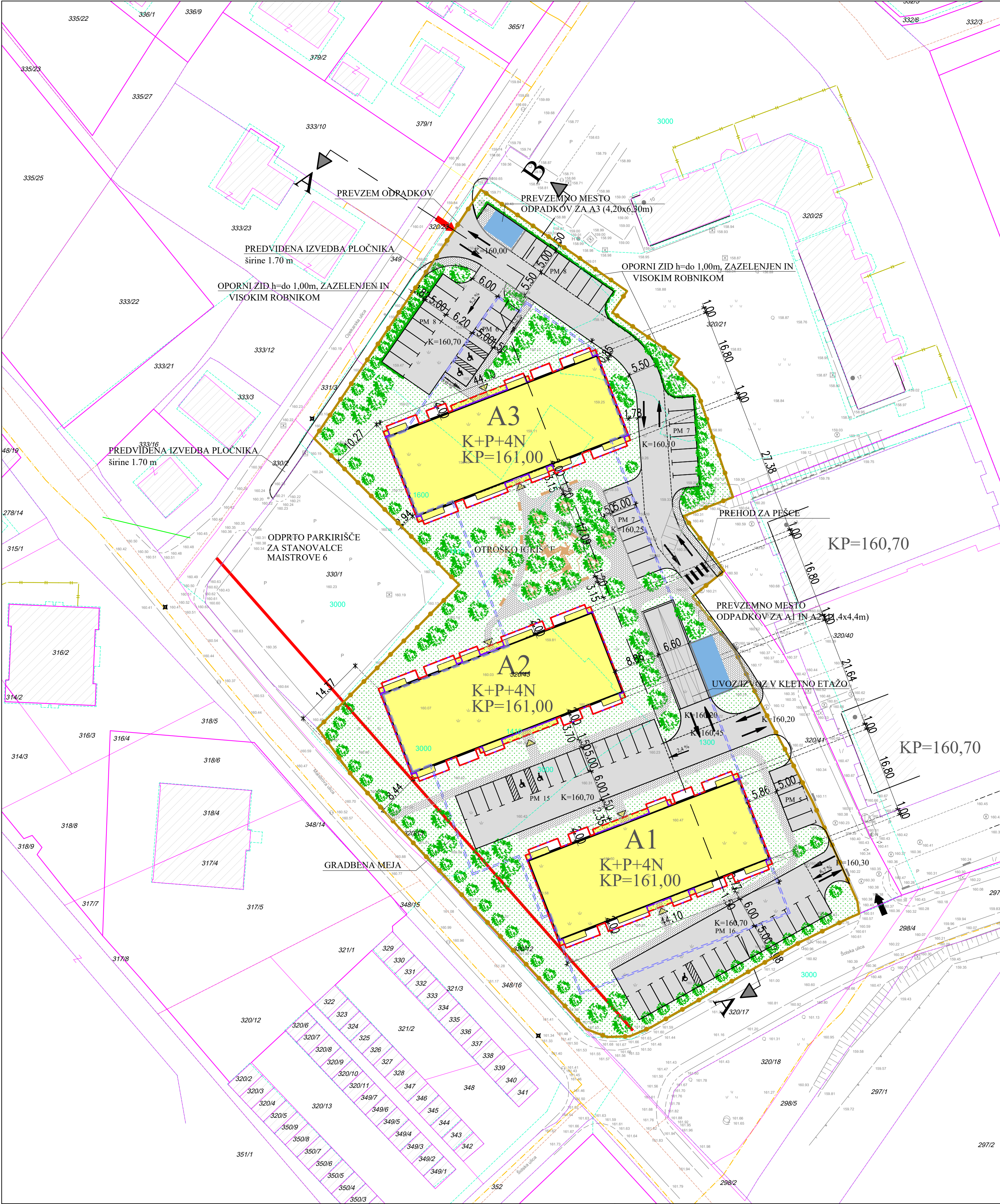

- LEGENDA:
- 320/20 DKN, PARCELNA MEJA
 - UREJENA MEJA
 - OBSTOJEČI UVOZ NA INTERNO CESTO
 - PREDVIDENI UVOZ NA INTERNO CESTO
 - SMER PROMETA
 - ZEMLJIŠKA PARCELA
 - 160,23 OBSTOJEČA VIŠINSKA KOTA
 - GRADBENA PARCELA = 9701,0 m2
 - OBSTOJEČI OBJEKTI
 - OBRIS KLETNE ETAŽE
 - A1; K+P+4N PREDVIDENA VEČSTANOVANJSKA STAVBA A1 (nova gradnja) = 855,0 m2
 - A2; K+P+4N PREDVIDENA VEČSTANOVANJSKA STAVBA A2 (nova gradnja) = 855,0 m2
 - A3; K+P+4N PREDVIDENA VEČSTANOVANJSKA STAVBA A3 (nova gradnja) = 855,0 m2
 - KP 161,00nv PREDVIDENA KOTA PRITLIČJA
 - TLORIS NAJBOLJ IZPOSTAVLJENIH DELOV NA STIKU Z ZEMLJIŠCEM - SKUPAJ 2565,0 m2
 - TLORIS NAJBOLJ IZPOSTAVLJENIH DELOV OBJEKTA NA ZEMLJIŠCE
 - PREDVIDENI VHODI V OBJEKTE
 - UTRJE NE ZUNANJE POVRŠINE (promet 2410,7 m2.; teh. površine 743,3 m2) = 3154,0 m2
 - POVRŠINE RAŠČENEGA DELA (zazelenitev, zasaditev) = 3982,0 m2

CASCADA PROJEKT D.O.O.

Linhartova 11,8250 Brežice
mobi : 041 310 540
email : info@cascada.si

Številka projekta:	022/2025	Datum:	MAJ 2025
Faza:	IZP		
Investitor:	DDS BUILDING, družba za arhitekturno projektiranje, d.o.o. ŠOLSKA ULICA 23 8250 BREŽICE		
Objekt:	VEČSTANOVANJSKI OBJEKT - SOSESKA CHOLEWA (nova gradnja)		
Vsebina:	LOKACIJSKI PRIKAZI GRADBENA IN UREDITVENA SITUACIJA (prikaz umestitve, prerez objekta, utrjenih in zelenih površin)		
Odg. vodja projekta:	GREGOR REDENŠEK, univ.dipl.inž.arh.		
Direktor :	GREGOR REDENŠEK		
Merilo :	1:500	Štev. lista:	9.2.c

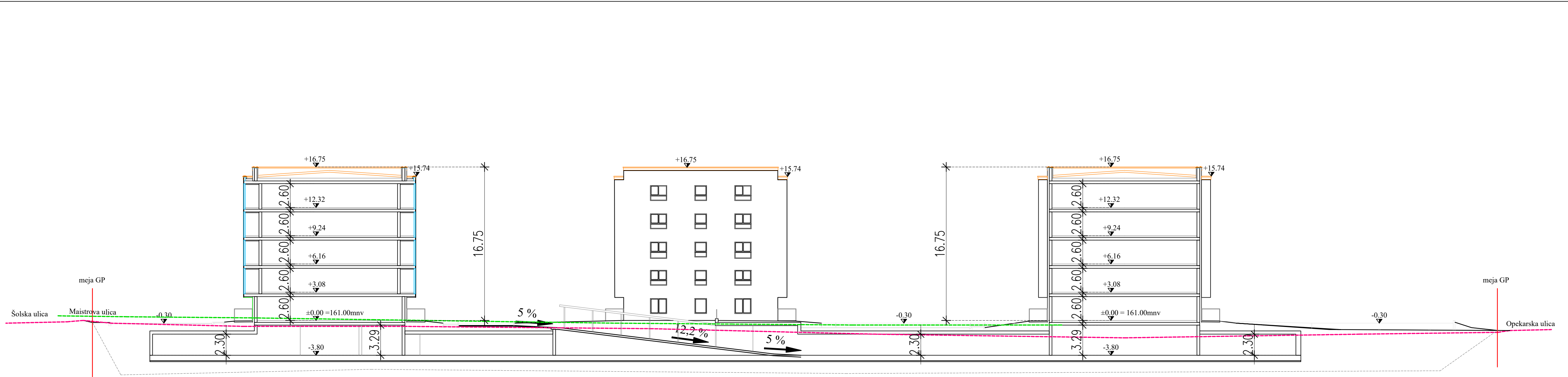

PREREZ A-A

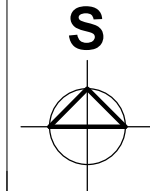

CASCADA PROJEKT D.O.O.			
Linhartova 11,8250 Brežice mobi : 041 310 540 email : info@cascada.si			
Številka projekta:	022/2025	Datum:	MAJ 2025
Faza:	IZP		
Investitor:	DDS BUILDING, družba za arhitekturno projektiranje, d.o.o. ŠOLSKA ULICA 23 8250 BREŽICE		
Objekt:	VEČSTANOVANJSKI OBJEKT - SOSESKA CHOLEWA (nova gradnja)		
Vsebina:	LOKACIJSKI PRIKAZI KARAKTERISTIČNI PREREZI		
Odg. vodja projekta:	GREGOR REDENŠEK, univ.dipl.inž.arh.		
Direktor :	GREGOR REDENŠEK		
Merilo :	1:250	Štev. lista:	9.2.d

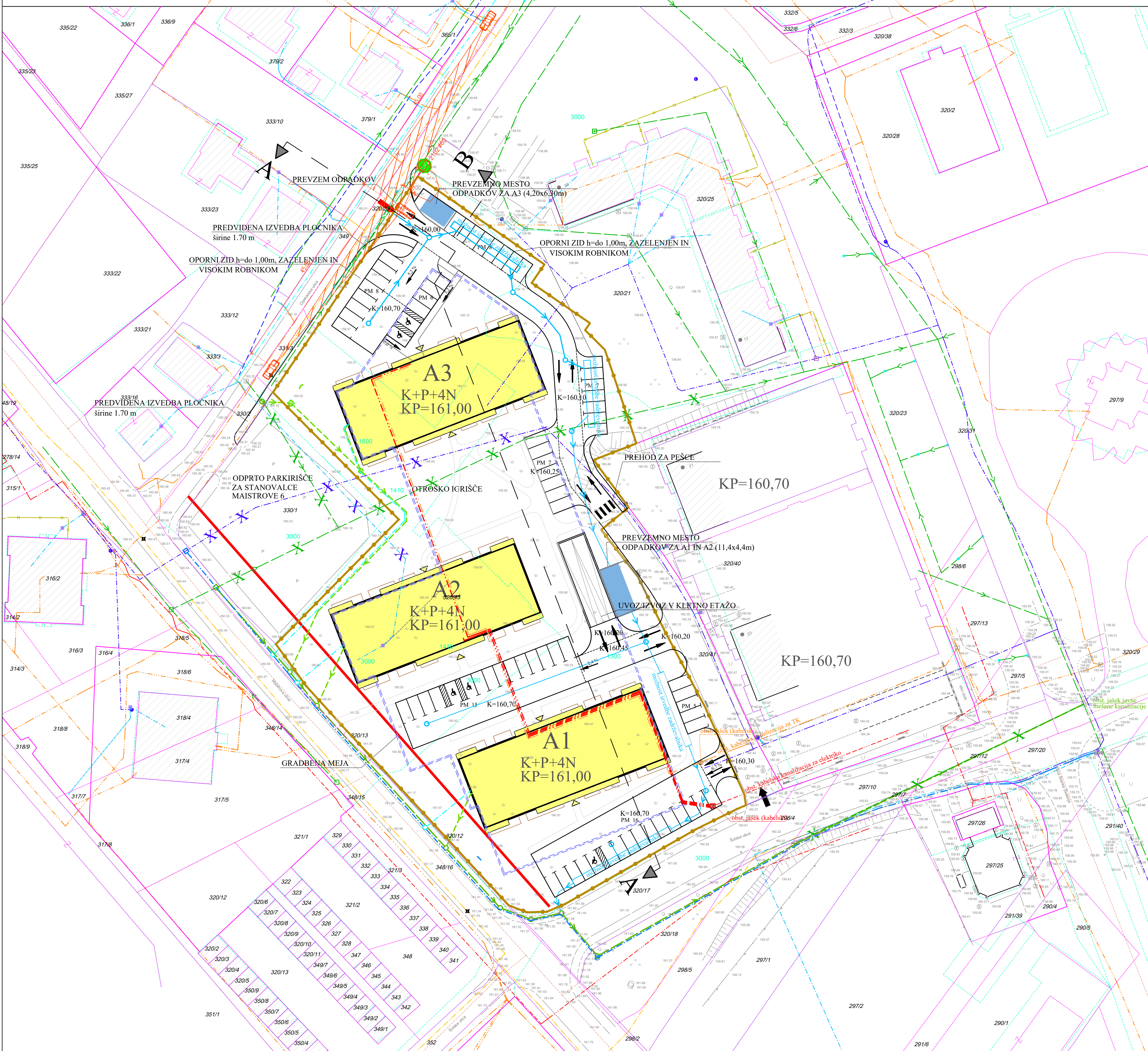

- LEGENDA:
- 320/20 DKN
 - 160,23 OBST. VIŠINSKE KOTE
 - ± 0,00m = 161,00m PREDVIDENA KOTA PRITLIČJA
 - A1; K+P+4N PREDVIDENA VEČSTANOVANJSKA STAVBA A1 (nova gradnja)
 - A2; K+P+4N PREDVIDENA VEČSTANOVANJSKA STAVBA A2 (nova gradnja)
 - A3; K+P+4N PREDVIDENA VEČSTANOVANJSKA STAVBA A3 (nova gradnja)
 - PREDVIDENI VHODI V OBJEKT
 - PREDVIDENI UVOZ NA INTERNO CESTO
 - OBSTOJEČI UVOZ NA INTERNO CESTO
 - GRADBENA PARCELA
 - OBSTOJEČI JAVNI VODOVOD - PRIMARNI VOD
 - OBSTOJEČI FIKTIVNI IN PRIKLJUČNI VOD VODOVODA
 - UKINITEV DELA OBST. PRIMARNEGA VODA
 - PREDVIDENI NOVI VOD VODOVODA
 - PREDVIDENI PRIKLJUČEK NA JAVNI VODOVOD
 - OBSTOJEČ NN ZEMELJSKI KABEL
 - PREDVIDENI PRIKLJUČEK NA NN ELEKTRIČNO OMREŽJE
 - OBSTOJEČA JAVNA MEŠANA KANALIZACIJA
 - UKINITEV DELA JAVNE MEŠANE KANALIZACIJE
 - PREDVIDENI VOD JAVNE MEŠANE KANALIZACIJE
 - PREDVIDENI PRIKLJUČEK NA JAVNO KANALIZACIJO
 - OBST. TRASA TELEKOMUNIKACIJSKEGA VODA
 - PREDVIDEN PRIKLJUČEK NA TK VOD
 - PREDVIDENA METEORNA KANALIZACIJA NA PARCELI INVESTITORJA

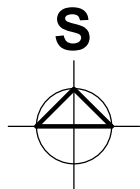

CASCADA PROJEKT D.O.O.			
Linhartova 11,8250 Brežice			
mobi : 041 310 540			
email : info@cascada.si			
Številka projekta:	022/2025	Datum:	MAJ 2025
Faza:	IZP		
Investitor:	DDS BUILDING, družba za arhitekturno projektiranje, d.o.o. ŠOLSKA ULICA 23 8250 BREŽICE		
Objekt:	VEČSTANOVANJSKI OBJEKT - SOESKA CHOLEWA (nova gradnja)		
Vsebina:	LOKACIJSKI PRIKAZI SITUACIJA KOMUNALNE INFRASTRUKTURE		
Odg. vodja projekta:	GREGOR REDENŠEK, univ.dipl.inž.arh.		
Direktor :	GREGOR REDENŠEK		
Merilo :	1:500	Štev. lista:	9.3.